Rotary
Club de Pornic
Pays de Retz

Edition
2018

Le Club s'associe
à la création d'un
Outil en Main à Pornic

AU CRÉDIT MUTUEL, MA VOIX N'EST PAS PROPORTIONNELLE À MON COMPTE EN BANQUE.

Le Crédit Mutuel est une banque coopérative.
Ce que ça change ? C'est une banque qui appartient à ses clients-sociétaires : ceux-ci peuvent participer au fonctionnement de leur Caisse locale en votant aux Assemblées générales. Ils élisent leurs représentants au Conseil d'administration suivant le principe : "une personne, une voix". C'est donc à ses clients que le Crédit Mutuel rend des comptes, et non à des actionnaires.

UNE BANQUE QUI APPARTIENT À SES CLIENTS, ÇA CHANGE TOUT.

Votre Caisse de Crédit Mutuel à Pornic :
11 rue du traité de Paris - 44210 Pornic - N° indigo 0820 094 186
LA PROXIMITÉ POUR MIEUX VOUS SERVIR !

Crédit Mutuel
LA banque à qui parler
www.creditmutuel.fr

LE MOT DU PRÉSIDENT

LE ROTARY
UN IMPACT REEL

Créé en 1978, le Rotary club de Pornic-Pays de Retz fête cette année ses 40 ans.

Cela fait en effet 40 ans que des hommes et des femmes de bonne volonté, professionnels de tous horizons, se relaient et mettent en commun leurs compétences pour faire le bien et « SERVIR » dans notre beau Pays de Retz selon la devise et l'éthique du Rotary International

Aujourd'hui le Rotary de Pornic Pays de Retz est composé de 27 membres, femmes et hommes, pour mener à bien les actions que vous trouverez résumées tout au long de cette plaquette et qui représentent environ 15000 € distribués chaque année pour aider et mettre en valeur nos jeunes, soulager le handicap, promouvoir le dévouement et améliorer le sort des plus défavorisés.

Et c'est grâce à vous, Partenaires et Annonceurs, que nous pouvons réaliser ces actions. Sans vous, le Rotary Club de Pornic Pays de Retz ne pourrait exister.
Tous les membres du Club se joignent à moi pour saluer votre générosité. Nous sommes à votre écoute pour tout renseignement que vous souhaiteriez obtenir pour en savoir plus ou pour, qui sait, nous rejoindre en adhérant aux idéaux du Rotary.

Bonne lecture de ce document et encore merci à tous ceux qui s'associent à nos efforts.

Bernard LITAUD
Président 2017-2018

SECTEUR DE PORNIC PAYS DE RETZ

LES 40 ANS DU CLUB

Un événement fêté dignement !

Trois jours de convivialité partagés avec nos édiles, les responsables Rotariens du district et nos amis de Charleroi qui, pour rien au monde, n'auraient raté cet événement.

C'est toute la sympathie de notre entourage qui s'est exprimée dans les discours, le voyage au Puy du Fou, la promenade en mer et la garden party qui clôtura les festivités.
Une belle réussite de l'avis général.

// Une longue chaîne d'amitié

Entre Jean et Bernard,

"40 ans de présidence nous séparent".

Chaque année l'un d'entre nous prend la barre et donne de son temps plus que la moyenne pour faire tourner cette roue de la solidarité et du partage.

Cette capacité à mobiliser et soutenir de nombreux projets (la liste serait trop longue) nous la devons en partie à chacun d'eux. Qu'ils soient ici remerciés.

De belles initiatives nous attendent. Nos futurs guides Jean-Robert et Marie-Christine sont prêts à relever tous les défis.

Jean Drogou et Bernard Litaud

SUPER U Pornic

Boulevard de Linz
44210 Pornic
☎ 02.51.74.00.10

Lundi - Samedi
8h45 à 19h30
Vendredi
8h45 à 20h00

Les Délices de l'Air Marin

Glaces, Sorbets & Desserts glacés fabriqués à la ferme

Gwendoline ROCHER
06.32.50.54.80

GAEC L'AIR MARIN
2 bis, La Fradouillère - 44760 LES MOUTIERS EN RETZ
delicesairmarin@orange.fr - www.delicesairmarin.com

RENAULT
La vie, avec passion

Bourgneuf Automobiles

Réparation toutes marques - Vente vehicules neufs et occasions
Nouvelle technologies, climatisation, air-bag,
injection, entretien, pré-controle technique gratuit

02 40 21 92 70
Z.A. des Jaunins
44580 BOURGNEUF-EN-RETZ
www.renault.fr/concessionnaire.bourgneuf-en-retz-garage-rouaud-golsnard.html

---

SWFM®

Création de sites Internet,
Extranet et E-commerce

06 72 63 39 57 - swfm.fr

Le Curé Nantais

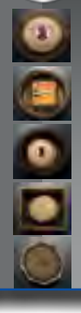

Crèmerie - cave à vin et alcools - produits régionaux
du mardi au samedi de 9h00 à 13h00 et de 14h30 à 19h00

Visite guidée de la fromagerie
Du mardi au vendredi matin uniquement
Se renseigner pour les horaires

Le Curé Nantais
16 rue du Docteur Auguste Guilmin 44210 PORNIC 02 40 82 28 08
boutique@curenantais.com - www.curenantais.com

Domaine Les
Hautes Noëlles

MUSCADET - VINS DE LOIRE
à déguster...
vignoble en culture bio AB

SCEV Domaine Les Hautes Noëlles
La Haute Galerie - 44710 SAINT LEGER LES VIGNES
Tél. 02 40 31 53 49 - Fax 02 40 04 87 80
E-mail : domaine@les-hautes-noelles.com
www.les-hautes-noelles.com

Auberge la Fontaine aux Bretons

Restaurant de Saveurs
Salon de thé en saison
Chambres et appartements vue mer
Jardin Potager - Animaux

Chemin des Noëlles – 44210 PORNIC
Tél 02.51.74.08.08
www.auberge-la-fontaine.com

Poissonneries BACCONNAIS S.A.R.L.

12, quai Leray
✆ 02 40 82 00 50 - ✆ 02 40 82 00 97
Fax répondeur 02 40 82 02 42
Galerie Commerciale Intermarché
✆ 02 40 82 28 27
44210 PORNIC

Le chic Le fun La différence

La Boîte aux Lunettes

C'est l'opticien de PORNIC
4 bis rue de Verdun
tel 02 40 82 34 59
boite aux lunettes pornic facebook - opticiendepornic@gmail.com

---

Entreprise Vallée Sébastien

Électricité - Plomberie - Zinguerie

Informatique domotique
Électricité téléphonie
Chauffage ventilation

CC PORNIC OUEST
9 rue du Capitaine Yves Allais
44210 PORNIC
Port. 06 79 53 70 79 - Tél./Fax 02 40 82 49 13
E-mail : sebelec.pornic@orange.fr

DECATHLON
PORNIC

OPERATION BRIOCHES

Vente de brioches et de sel. Octobre 2017

C'est maintenant devenu une tradition. Comme chaque année, les Rotariennes et des Rotariens du Rotary Club de Pornic Pays de Retz, et leurs conjoints ont envahi pour une noble cause, les galeries marchandes du LECLERC de Pornic et de Saint-Brevin, des SUPER U de Pornic et d'Arthon-en-Retz, l'INTERMARCHE de Pornic ainsi que la BOULANGERIE DU PORT à Pornic.

Des élèves du Lycée de Pornic, des membres de l'Association "Courir avec", des membres des Rotary Clubs de Ouest 44, ainsi que des membres du Rotaract, sont venus prêter main forte pour proposer à une clientèle bienveillante moult brioches et paquets de sel venus des Salines de Millac aux Moutiers-en-Retz.

Il a été vendu plus de 2000 brioches, ainsi que des seaux de sel marin, pour un résultat net exceptionnel de 4150 euros.

Cette somme nous a permis d'offrir une 3ème joëlette à l'association "Courir avec", de contribuer également à Polio+ et à la Fondation Rotary.

Le Rotary Club de Pornic - Pays de Retz, tient à remercier les centres commerciaux qui nous ont permis de réaliser ces deux jours de vente et surtout les acheteurs qui ont permis, à cette opération, un succès sans précédent.

Cette opération sera renouvelée en fin 2018. Avis à ceux qui se sentent concernés par cette action, volontaires et clients solidaires.

ERADIQUER LA POLIO

L'éradication mondiale de la polio restera dans les mémoires comme l'action à la fois la plus audacieuse et la plus ambitieuse jamais lancée par le Rotary International.
Ce formidable défi, initié dès le début des années 80 par tous les rotariens du monde, alors que la poliomyélite fait d'immenses ravages en estropiant ou tuant plus de 350 000 enfants dans plus de 170 pays dont la France, est très rapidement soutenu par l'OMS, l'UNICEF et les grands centres de contrôle américains.

JE VEUX EN FINIR AVEC LA POLIO

Aujourd'hui, après 35 ans de lutte sans relâche, de campagnes de vaccination massives sur tous les continents, dans tous les pays où proliférait le virus sauvage, ce sont près de 3 millions d'enfants qui ont été épargnés par la mort ou la paralysie à vie.

Seuls deux pays, sièges de conflits armés et aux reliefs géographiques tourmentés comportent encore à ce jour des foyers endémiques résiduels : le Pakistan et l'Afghanistan qui font dès lors l'objet de tous les efforts de la « coalition ». Parallèlement, se poursuivent les campagnes dans les pays aux populations trop faiblement vaccinées.

Nous ne devons pas baisser la garde alors même que nous sommes descendus à moins de 50 cas déclarés par an !
Nous avons promis une planète sans polio à tous les enfants du monde et, plus que jamais, à l'aube de cette victoire, cette promesse, nous la tiendrons !

Coiff&Co
LA COIFFURE À PRIX MALINS

CENTRE COMMERCIAL AMETHYS
Rue Du Traite De Paris
44210 PORNIC
Tél : 02 40 21 97 94

AVENUE DES VINGTS MOULINS
44250 SAINT BREVIN LES PINS
Tél : 02 28 53 87 86

Cru 2018. Shannon, notre student Néo-Zélandaise

Venue de l'autre côté de la planète, **Shannon** découvre notre pays de Retz en Janvier 2018 à Saint-Brevin et au lycée de Pornic. Malgré le climat peu hospitalier de ce début d'année elle dira comme la plupart des jeunes que nous avons reçus :

"C'est la plus belle année de ma vie" et aussi : « Cette année a complètement changé ma vie ».

Shannon en bus trip à Barcelone

STUDENTS EXCHANGE

Faire progresser la paix dans le monde.

Les échanges de jeunes (students exchange) sont l'une des actions phares mises en place pour satisfaire cet objectif majeur du Rotary International.

Ainsi, chaque année, plus de 100 pays dans le monde envoient et reçoivent environ 10 000 jeunes d'autres pays pour un séjour d'un an.
Le programme « Youth Exchange » du Rotary va ainsi permettre à ces jeunes, bien sûr, de pratiquer une langue étrangère, mais surtout, de connaître d'autres cultures, de découvrir un autre mode de vie et aussi, d'apprendre beaucoup sur eux-mêmes.
Depuis de nombreuses années, le Club de Pornic Pays de Retz envoie des jeunes de notre région, âgés de 16-17 ans dans des pays lointains et reçoit d'autres jeunes de l'autre bout du monde.

L'échange dure un an. Le jeune étranger est accueilli successivement par trois familles et vit son année scolaire au lycée. Le lycée de Pornic se fait un plaisir d'accueillir ces étudiants . Et les membres du Rotary sont heureux de recevoir ces jeunes pour leurs réunions ou leurs manifestations festives.
Au Rotary, la jeunesse, on y croit !!!

CONTACT Guy Devineau. guydevineau@yahoo.fr

KILIAN nous écrit d'Australie , où il est arrivé en juillet 2017 :

« Ma famille d'accueil est extrêmement gentille, adorable ; ma mère d'accueil est compatissante. Je fais tout mon possible pour être le plus hepful (je ne sais plus le mot en français). Pour ce qui est des cours, ils sont géniaux, on peut tout choisir ! Ce qui change considérablement de la France ! »

LE ROTARACT

L'amitié par le service. pour les jeunes de 18 à 30 ans

Créé en 1968, aux Etats Unis par le Rotary International, le ROTARACT compte aujourd'hui 6 200 clubs regroupant 140 000 membres dans 127 pays du monde. Il a pour but de mettre en relation des jeunes du monde entier afin de développer un réseau d'amitié et de service.

Les causes que nous soutenons

La Paix	Amitié entre les Peuples
Lutte contre les maladies	Accès aux soins
Accès à l'eau potable	Partout sur le globe
Éducation	Favoriser et rendre possible l'éducation
Secours et soutien	En cas de catastrophes naturelles
Respect environnement	Protection de notre planète

Un grand merci aux Rotaract clubs de Nantes et Pornichet pour leur soutien dans les actions "vente de brioches" et "les Jeunes Talents des Pays de Retz". Gageons que cette collaboration fructueuse se poursuivra pendant encore de nombreuses années.

Jeunes de Loire Atlantique, nous vous encourageons à contacter
Pour le club de Pornichet : Anais Le Gal anais-le-gal@outlook.fr
Pour le club de Nantes : bureau.rotaractclub.nantes@gmail.com

Merci à nos amis, annonceurs et partenaires qui ont participé activement à la réussite de nos actions.

Transport Berthuizeau

ANNEE 2018 : 7 EME EDITION DES JEUNES TALENTS DU PAYS DE RETZ

LES CANDIDATS NOMINES

Catégorie arts et spectacles

Catégorie métiers manuels et entreprenariat

Catégorie sports

Pour la 7ème fois consécutive, le ROTARY Club de Pornic Pays de Retz a organisé cette manifestation devenue un événement incontournable dans notre région.
Si notre groupe a la capacité de fédérer autour d'un beau projet, il ne pourrait rien sans la participation des jeunes, des municipalités et des partenaires. La liste est trop longue pour les citer tous. Alors, nous disons un grand merci collégial à ceux qui croient en une jeunesse dynamique et motivée pour reprendre le flambeau !

Remerciements particuliers à la Municipalité de Pornic et à son Maire Jean-Michel Brard sans qui cette manifestation ne pourrait même pas s'imaginer.

Stéphanie, Claude et Guy, vous êtes les piliers de cette réussite. Le Club, en mon nom, vous témoigne toute son admiration pour votre ténacité, votre enthousiasme et votre courage !

Bernard LITAUD Président 2017/2018

LES JEUNES TALENTS

Promotion 2018

Quand on laisse les Jeunes Talents s'exprimer sur scène, cela donne une soirée chamarrée, diverse et spectaculaire !
Les quelques 400 personnes qui sont venues les applaudir les remercient encore pour ce moment.

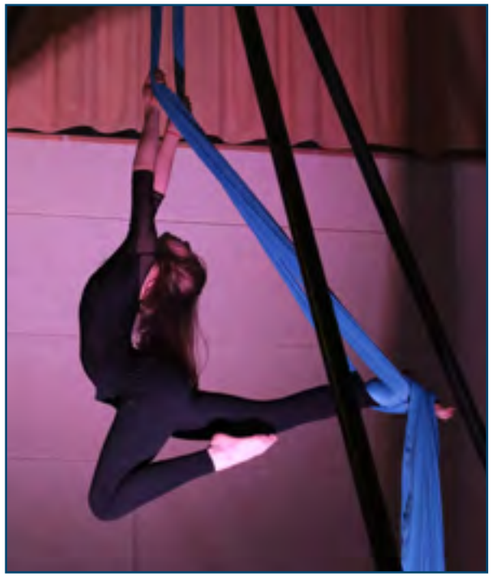

La soirée était riche en présentations, c'est le nombre de pages dont nous disposons qui limite à quelques-uns les talents remarquables qui ont animé cette soirée spectacle.

Photographies : Christophe Rabreau

Domaine de la Chapellerie
VITICULTEUR - RÉCOLTANT
Sauvignon
Merlot
Grolleau gris
Grolleau rosé
Cabernet franc
Gros Plant
Cabernet sauvignon
Merlot rosé
Gamay rosé
Muscadet
Gamay
Chardonnay
EARL Domaine de la Chapellerie • La Chapellerie • 44680 Chémeré
Tél./Fax : 02 40 21 30 09 • domainedelachapellerie@orange.fr

ENTREPRISE DE BÂTIMENT
MASSON et Fils
24, RUE DES CITÉS
44580 FRESNAY-EN-RETZ
Jean-René MASSON
Gérant
Maçonnerie - Couverture - Carrelage - Ravalement - Assainissement
Tél: 02 40 21 41 39 - E-mail: sarlmassonetfils@wanadoo.fr
www.massonetfils.fr
Agence: 80 rue du Général de Gaulle - 44210 PORNIC - 02 40 27 15 73

GARAGE GASSE
CITROËN
2 Terres Jarries - Pornic Ouest - 44210 PORNIC
TÉL. 02 40 82 00 08 - FAX 02 40 82 34 22
E-MAIL : tgasse@wanadoo.fr
CITROËN Select
Europcar

TAXIS ALLAIN
Transports
-conventionnés sécurité sociale
-transports médicaux assis
-aéroport
CHAUMES-EN-RETZ
LA BERNERIE-EN-RETZ
sarl-taxi-allain@orange.fr
02 51 74 57 94

CASINO
PORNIC
MACHINES À SOUS
ROULETTE ÉLECTRONIQUE
BLACK-JACK
ROULETTE
ULTIMATE POKER
BRASSERIE - BAR
TERRASSE
Tel. 02 40 82 26 87 - www.casinopornic.com - Ouvert dès 10h00

ENT. MORANTIN et FILS
PAYSAGISTE
Route de La Plaine
(Face au E. Leclerc)
SAINTE MARIE SUR MER
44210 PORNIC
02 40 82 13 60
Fax. 02 40 82 34 80
e.mail :
morantin-fils@wanadoo.fr

www.restaurant-lamaisondeleclusier.fr
la Maison
DE L'ECLUSIER
RESTAURANT
TRADITIONNEL

POMPES
FUNÈBRES
Allain
SALONS FUNÉRAIRES
ORGANISATION COMPLÈTE D'OBSÈQUES
DEVIS GRATUIT SUR DEMANDE
CONTRATS OBSÈQUES
16, rue de Nantes
44320 ARTHON-EN-RETZ
02 51 74 57 94

CALI Drive
VOTRE COMMANDE CALIPAGE PRÊTE À EMPORTER
+ de 18000 prix bas sur
www.allianceburo-calipage.com
16 rue Robert Schuman 44210 PORNIC

PIZZERIA
CHEZ PEPONE
RESTAURANT - GRILL AU FEU DE BOIS
Rond-Point Pornic Ouest
02-40-82-95-95 / 06-32-25-27-82

Faïencerie de Pornic
depuis 1947
Le véritable Bol
Prénom
peint à la main
Léa
Antoine
Océane
Ateliers d'Art

St Michel
Les Délices de St-Michel
8, rue du Chevecier
44730 SAINT-MICHEL-CHEF-CHEF
Tél. 02 51 74 75 44
Dégustation
Vente

ACTION PROFESSIONNELLE

La soirée interclubs du secteur 44 Ouest s'est déroulée le jeudi 5 octobre 2017.
Plus de cent participants ont été reçus par le club de La Baule Atlantique en présence de André FOLLEN gouverneur et Jean REYNAUD gouverneur nommé.
Cette soirée était en grande partie consacrée à la remise des prix du concours action professionnelle du district.
Notre club peut s'enorgueillir d'avoir quatre lauréats sur les cinq candidats à la finale.

PRIX DES APPRENTIS

Florian CAILLAUD, que nous connaissons bien, est lauréat du 3° prix dans la catégorie « Métiers professionnels » et est récompensé par un chèque de 250€.

Témoignage de Florian :

« Durant mon apprentissage j'ai participé à différents concours comme celui du Rotary, j'y ai présenté une chaise à bascule en 2013. Le concours « Un des Meilleurs Apprentis de France » en 2015 où j'ai terminé à la deuxième place au niveau régional, tout comme les Olympiades des métiers en 2016. Cette année je présente une Tour Eiffel en résine,

Je tenais à remercier mon entreprise pour le temps qu'elle m'a accordé pour ces concours, mais aussi le CFA pour le suivi et enfin les différentes personnes qui donnent de leur temps libre pour les concours comme celui du Rotary et cherchent à valoriser les jeunes et le travail

Alban DAGUIN

Pour se présenter au concours il a fait le pari fou de réaliser une rampe en béton blanc avec noyau central.
Plus de 200 heures de travail et de patience ont été nécessaires pour la réalisation de cette œuvre qui ne pèse pas moins de 300 kg.

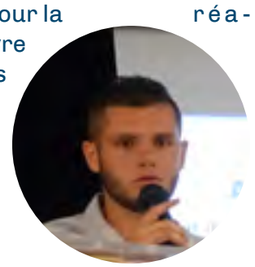

Un chèque de 350€ lui a été remis en récompense de ses efforts.

Conscient que l'avenir dépend de nos jeunes, le ROTARY propose de mettre en avant les plus méritants en organisant, au niveau de chaque District, les prix professionnels des apprentis et des jeunes entrepreneurs.

Historiquement, les Rotariens sont des entrepreneurs. Les valeurs professionnelles sont probablement les qualités qu'ils apprécient le plus. C'est donc naturellement que les dirigeants de Clubs s'engagent chaque année auprès des jeunes apprentis et créateurs d'entreprise pour soutenir leurs projets.

PRIX DES JEUNES ENTREPRENEURS

Coralie VANAUBERG a obtenu le 3° prix dans la catégorie Jeune Entreprise – Artisanat. Elle a ouvert non seulement une boutique de vente de matériel destiné aux artistes mais également des ateliers de peinture et exposition. Malgré son enthousiasme et son dynamisme les résultats n'étaient pas à la hauteur de ceux escomptés.
Le prix de 1200€ qui lui est remis servira certainement à apurer ses comptes et à l'aider dans sa très prochaine entreprise.

Témoignage de Coralie :

Pour moi, tout a commencé le jour où Mr Leconte est venu me voir à l'entreprise.
Je dois vous avouer que ce jour-là, j'ai eu une bonne frayeur, le voyant arriver avec sa mallette à la main et m'appelant par mon nom. Je me suis dit « C'est bon, voilà le premier contrôle fiscal ».
Mais finalement pas du tout, il venait me parler du concours jeune entrepreneur.
Je n'avais jamais entendu parler de ce concours avant, mais il a tout de suite suscité mon intérêt.

Contact Jean Robert Leconte jrleconte@gmail.com

Isabelle DEBEC
Bijouterie ▪ Horlogerie ▪ Joaillerie
10, rue Maréchal Foch
44210 PORNIC
✆ 02 40 82 03 52
C.C. de l'Europe
44210 PORNIC
✆ 02 40 82 73 20

LE PANORAMIC
crêperie - restaurant
OUVERT TOUTE L'ANNÉE
Ouvert tous les jours sauf le Lundi toute la journée
· 02 40 82 73 19 ·
sur le vieux Port - PORNIC
34 Bis, Quai Leray

Hôtel de Nantes
Ouvert toute l'année
Restaurant - Crêperie
Menu du jour
12, rue Georges Clémenceau
44760 LA BERNERIE EN RETZ
· 02 40 82 70 14 ·
RESERVATION HÔTEL : booking.com

Bd de Linz, C.C. Le Golf
44210 PORNIC
Tél. 02 40 82 31 92
melleroyfleurs@gmail.com
Meilleray
FLEURS

l'esprit piscine
Spapiscines
Piscine . spa . sauna . hammam
Rue du Traité d'Amsterdam . Zone de l'Europe . 44210 PORNIC . 02 40 82 49 67 . spapiscines@orange.fr

ATOUT FRET
• Déménagements
• Garde-meubles
NOUVEAU
Box libre-service
Location de véhicules
NOUVEAU
Minibus 9 places
02 40 02 61 37
axe Nantes / Pornic • P.A du port Béranger -
St HILAIRE DE CHALEONS
www.atoutfret.fr

MARINE OUEST SERVICE
Votre satisfaction est notre priorité !*
BENETEAU
SUZUKI MARINE
ZI Les Terres Jarries, 44210 Pornic
02 40 82 34 30
contact@marine-ouest.com
www.marine-ouest.com
*Mesure de satisfaction Bénéteau auprès des clients : Marine Ouest Service est classé "excellence" en livraison bateau neuf et en service en 2017

Océanic
4 rue Jean du Plessis 44760 La Bernerie en Retz
02 40 82 70 52
http://www.brasserie-oceanic.fr
http://www.traiteur-oceanic.fr

AXA
EIRL Denis ARDOIS
Assurances
Professionnels
et Particuliers
Placements et Conseils
10, rue R. Schuman
44210 PORNIC
02 40 82 20 05
3, pl. de l'église
44320 ST-PÈRE EN RETZ
02 40 21 70 07
agence.ardois@axa.fr - N° ORIAS : 08045289

la construction nantaise
www.construction-nantaise.fr
Tél. 02 40 82 04 06 - Fax 02 40 82 57 22
Rue du traité de Maastricht - ZAC de l'Europe - 44210 PORNIC

POUR LA RECHERCHE

ESPOIR en tête

12 FILMS - RECETTE NETTE DE 10 867 000 € - 62 PROJETS SOUTENUS

Depuis 2005, les Rotariens de France sont mobilisés pour la recherche fondamentale sur le cerveau

Chaque année, toute la France, le même jour, dans plus de 450 salles de cinéma, à l'appel des Rotariens de France, environ cent mille spectateurs assistent ensemble à une avant-première d'un grand film au profit de la recherche fondamentale sur le cerveau.

Sur chaque entrée à 15 €, après la déduction du prix de la place de cinéma, les Rotariens collectent plus de 8€ qu'ils investissent au profit de la recherche sur le cerveau et le système nerveux.

Contact ; jean.yves.legoff@wanadoo.fr

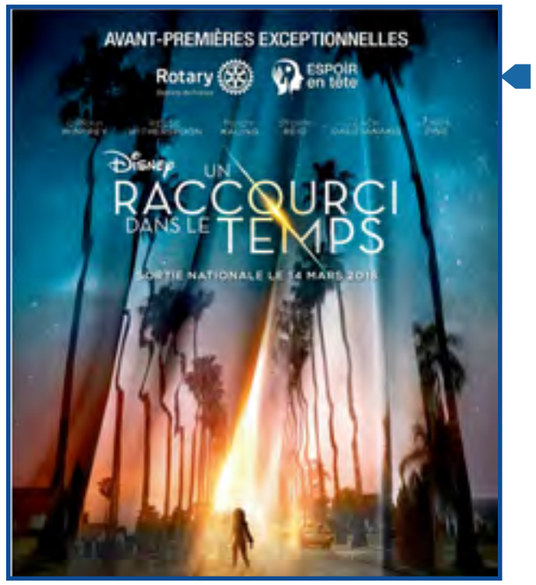

COURIR AVEC ▸ UNE 3 EME JOELETTE

Le samedi 10 mars 2018 Salle Jean Varnier aux Moutiers en Retz, le Rotary Club de Pornic - Pays de Retz a remis à l'Association "Courir Avec" une nouvelle Joëlette. Après 2016, 2017, et maintenant 2018, ces équipements sont destinés à permettre aux coureurs de cette association d'emmener avec eux des jeunes, particulièrement handicapés, dans des courses ou des expéditions dans la région, en France et même à l'étranger.

Le financement de cette troisième Joëlette a été possible grâce à la vente de brioches et de sel, organisée par les Rotariens et par la Fondation Rotary de notre district 1510 qui a participé à hauteur de 50%.

André Martin, le Président de cette association, située aux Moutiers en Retz, a rappelé, à cette occasion, tout le dévouement de son équipe de bénévoles, passionnés par la course à pied, mais surtout heureux de pouvoir faire "courir" ces enfants, les prenant totalement en charge,

L'Association "Courir avec", tout comme le Rotary Club de Pornic - Pays de Retz, est soutenu par de nombreux élus de notre région.

Groussin autocars

VOYAGES EN FRANCE ET A L'ETRANGER
EXCURSIONS ET SORTIES SCOLAIRES

Autocars de 27 à 83 places
Minibus et véhicules PMR

2 sites à votre service :

Siège social :
26 rue de l'industrie-ZA Grand Lieu
44310 ST PHILBERT DE GRAND LIEU
TEL : 02.40.78.99.22

Zone d'activité de la Sensive
44450 LA CHAPELLE BASSE MER
TEL : 02.40.03.65.89

contact@autocars-groussin.com
www.autocars-groussin.com

Rejoignez-nous sur facebook

UN OUTIL EN MAIN A PORNIC

"Chaque mercredi, dans 165 communes francaises, des enfants découvrent une multitude de métiers sous l'oeil bienveillant de professionnels à la retraite.

Les jeunes sont sans préjugés, les anciens sont passionnés.

Depuis plusieurs années le Rotary de Pornic Pays de Rets suivait l'initiative et envisageait de devenir l'élément moteur de l'implantation d'un atelier à Pornic.
C'est en rencontrant l'enthousiasme de nos élus et celui d'entrepreneurs locaux, que la chose est devenue possible. Monsieur le Maire de Pornic a su mobiliser ses services pour trouver de la place dans un local déjà fort occupé par de nombreuses activités associatives..

C'est parti !

Après la création de l'association "Outil en Main de Pornic" qui regroupe des élus, des professionnels entrepreneurs et artisans, des Rotariens, des Parrains et bénévoles, une équipe s'est mise au travail pour créer les meilleures conditions d'accueil pour les enfants et leurs tuteurs.

Une réunion d'information, à l'initiative de la Mairie de Pornic, sera organisée pour mettre tout cela en musique et engager les travaux de mise à niveau dès ce printemps.2018.

L'Outil en Main a pour but l'initiation des jeunes dès l'âge de 9 ans jusqu'à 14 ans, aux métiers manuels, par des gens de métier, artisans ou ouvriers qualifiés, bénévoles à la retraite, avec de vrais outils au sein de vrais ateliers. Il permet aux Hommes et Femmes de métier, riches d'expérience de rester dans “la vie active” en transmettant aux jeunes générations les gestes de leur métier.

Ces ateliers sont un lieu de rassemblement et d'échange entre jeunes et anciens, aussi bien en milieu rural qu'en milieu urbain. Il a pour but la revalorisation de tous les métiers manuels artisanaux, métiers du bâtiment, métiers du patrimoine tels que : carreleur, charpentier, couvreur, maçon, métallier, mosaïste, plombier, tailleur de pierre, métiers d'art, de bouche, industriels, etc...

Epanouir l'enfant

Les gens de métier retraités font oeuvre utile en contribuant à l'épanouissement de l'enfant et en lui faisant découvrir leur métier. Ils reprennent ainsi, chaque semaine quelques heures d'activité réelle, le goût des projets et profitent de la relation privilégiée grands-parents/petits-enfants, ce qui donne à cette action une dimension exceptionnelle.

L'INITIATION AUX METIERS MANUELS

Quelques fondamentaux de L'Outil en Main.

L'Outil en Main est d'abord une aventure humaine. Elle se compose de parents, grands parents qui ont laissé leur métier et leur passion pour une retraite paisible dans laquelle ils ont emporté leur savoir-faire et peut être la frustration de ne pas avoir suffisamment transmis tout cela aux jeunes générations. Comme :

- Initier à la connaissance et à la pratique d'un métier,

- Découvrir, travailler la matière et développer la dextérité manuelle,

- Apprendre le respect de l'outil et du travail bien fait,

- Elaborer et réaliser un bel ouvrage,

- Découvrir et se découvrir en prenant confiance en soi,

- Et pourquoi pas, susciter des vocations ?

Pour contact :
Alain Belvèze
a.belveze@orange.fr
06 78 13 52 85

QUI SOMMES NOUS ?

Le Rotary est un réseau mondial de 1,2 million de décideurs solidaires qui voient un monde où les gens se rassemblent et passent à l'action pour apporter un changement durable dans leur communauté et en eux-mêmes.

Apporter des solutions aux problèmes les plus pressants nécessite un véritable engagement et une vision. Depuis plus de 110 ans, les membres du Rotary utilisent leur passion, leur dynamisme et leur intelligence pour passer à l'action. Qu'il s'agisse d'alphabétisation, de paix, d'eau ou de santé, Les Rotariens travaillent avec détermination pour améliorer les conditions de vie dans le monde et honorent leurs engagements.

Les membres du Rotary sont convaincus qu'il faut passer à l'action pour résoudre les problèmes les plus pressants dans le monde. 35 000 clubs travaillent ensemble pour promouvoir la paix, combattre les maladies, apporter l'eau potable, l'assainissement et l'hygiène, soutenir l'éducation, développer les économies locales.

Les Rotariens sont des gens passionnés qui apportent leurs perspectives, échangent des idées, nouent des amitiés durables et, par-dessus tout, passent à l'action pour un monde plus humain.

Rejoignez le Rotary

Vous êtes un acteur professionnel reconnu, vous souhaitez partager votre expérience et vous lancer dans l'action d'intérêt public, notre club est prêt à vous accueillir.
Découvrez les manières de vous impliquer en contactant le secrétariat du club.

Rotary
Club de Pornic
Pays de Retz

Rotary Club de Pornic Pays de Retz
Siège social : Maison des Association BAL 90
4 rue Lorraine 44210 PORNIC rotary44210@gmail.com

Conception - Réalisation : Alain Belvèze et Claude Hars